

H. Daamen

Voor  
internationale  
elegance



mode

Michèle

Neerstraat 72  
6041 KD Roermond

Tel. 04750-19261

's Maandags geopend vanaf 13.30 uur.

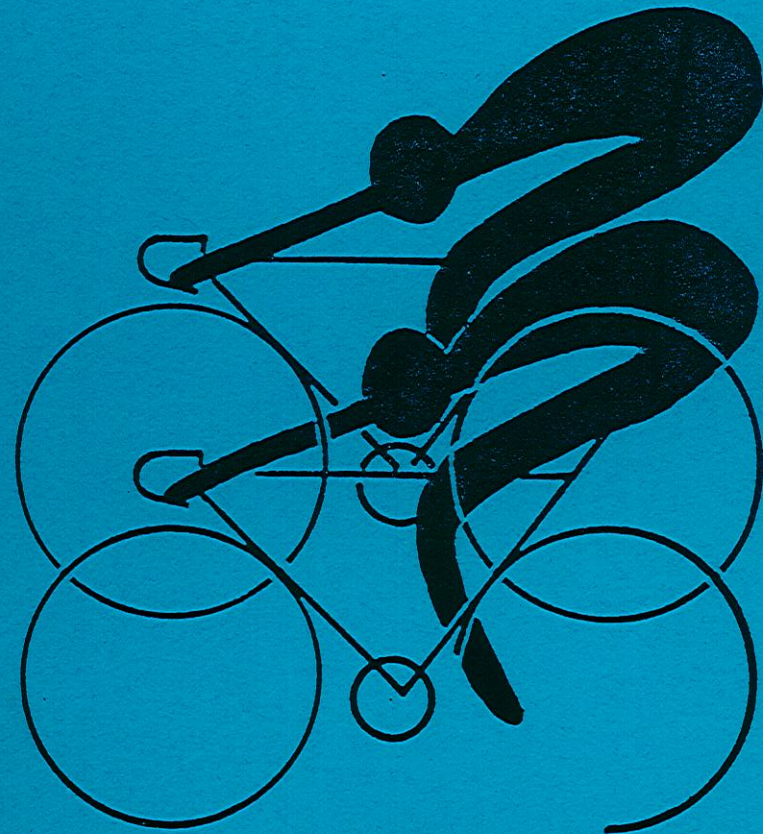
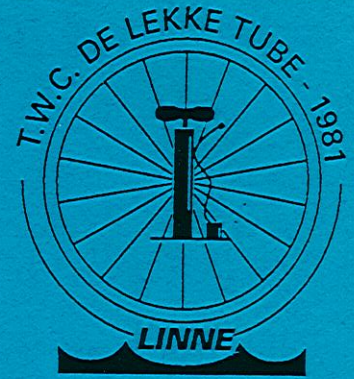

jaargang 1  
nummer 1

voor  
de echte sporters.....



AGLI SPORT

- wielrenkleding,  
schoenen en accessoires.

Colnago  
racingLine

Suntour



Bataafs  
racingLine

Zullo  
racingLine

Time

de beste pedalen  
met de juiste schoenen

Tweewielerservice Jack Teuwen

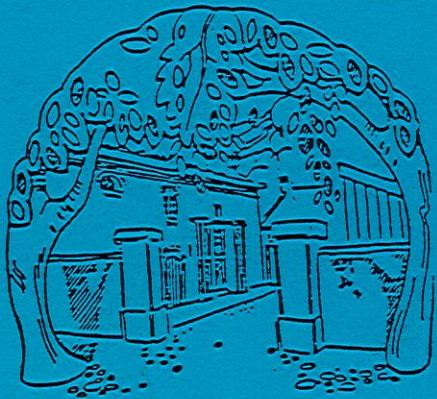

Hoofdstraat 4.

Merum.

tel: 04750-16917

open: ma 7m vrij: 9.00-18.00 u.

zaterdag: 9.00-17.00 u.

vrijdag: koopavond

## VOORWOORD

Op de onlangs gehouden jaarvergadering van TWC de Lekke Tube werd weer reikhalzend uitgekeken naar het traditionele jaarboekje. Ieder jaar weer willen de leden weten wat er het afgelopen jaar binnen de vereniging is gebeurd. "Hoe komt dat nou?" zou men zeggen. Zijn de leden hun verichtingen alweer zo snel vergeten, dat ze het jaarboekje erop na willen slaan, of zijn ze benieuwd naar al datgene wat zich binnen de vereniging afspeelt, waar zij geen deel van hebben willen of kunnen uitmaken. Deze nieuws-garing heeft enkele leden binnen de club aan het denken gezet. Zou het aanspreken als het jaarboekje niet - zoals het woord al zegt - een keer per jaar, maar meerdere keren per jaar over het zo aanbieden nieuws van onze vereniging zou berichten. Een drietal leden hebben op een vrijdagavond hierover van gedachten gewisseld en er werd besloten met die gedachten naar het bestuur te stappen. Al gauw stond het uitbrengen van een clubblad als agendapunt op de vergadering van het bestuur. Daar werd ook het voor en tegen nog eens afgewogen. Als eerste obstakel dienden de kosten zich aan. Uit ingewonnen informatie bij een drukker en een professionele copieerder bleken die aan de hoge kant, daar het streven was het clubblad kostendekkend te doen zijn. Het aantrekken van adverteerders zou de oplossing moeten brengen. Dat dit aardig gelukt is, blijkt uit de advertenties in dit blad. Onze dank gaat dan ook uit naar deze adverteerders. Over de inhoud van het clubblad werd ook nog van gedachten gewisseld. Na alles overwogen te hebben, kon het bestuur instemmen met het idee om U niet te laten wachten op het door U aanbieden nieuws tot het jaar voorbij is, doch enkele malen gedurende het jaar, waarvan U hier het eerste resultaat ziet. De redactie zal bestaan uit de bestuursleden Bert Hendrix en

Chris Schuren en de leden Bert Schlicher, Har Schuren en Jos van Daal. De bedoeling van de redactie is om het clubblad een zestal keer per jaar te laten verschijnen, waarbij de nadruk natuurlijk ligt op het fietsseizoen. De volgende rubrieken komen in het clubblad aan bod: ten eerste een vooruitblik op het programma, waarbij gedacht wordt aan een beschrijving van een tocht, zoals de Zuid-Limburgtocht, over de zwaarte van zo'n tocht, de hellingen die er in voor komen, eventueel voedingsadviezen. Het beschrijven van toerklassiekers zoals Luik-Bastenaken-Luik, De Waalse Pijl, De Amstel Gold Race of andere klassiekers, middels voorbeschouwingen, dan wel ervaringen en verhalen van leden welke aan voornoemde tochten hebben deelgenomen. Ook worden eventuele verplaatsingstochten besproken. In iedere uitgave zal een lid van de Lekke Tube aan U worden voorgesteld in de rubriek WIE IS.... Verder willen we het Opkomstenklassement gaan vermelden, voor wat betreft de top en de staart. Er zal een rubriek komen, genaamd "Het EI van", waarin de leden hun (on)genoegens kwijt kunnen. We hopen dat jullie er veelvuldig gebruik van maken.

Heb je ideeën, op- of aanmerkingen, laat het ons weten. Wij hebben de wijsheid niet in pacht, jij waarschijnlijk ook niet, samen hopelijk wel.

De redactie.

Bert Schlicher  
Hertestraat 1  
tel. 04746-5348

Jos van Daal  
Joinerstraat 12  
tel. 04746-5491

Chris Schuren  
Har Schuren  
Markstraat 4a  
tel. 04746-3338

Bert Hendrix  
Visserstraat 33  
tel. 04746-4926

## TOCHTVERSLAG

Op maandag 1 april 1991 gaat het 10e seizoen van TWC De Lekke Tube officieel van start. De meeste coureurs hebben echter niet gewacht op de eerste tocht, maar hebben reeds diverse ritjes gemaakt. Soms alleen, soms met een groep. Een van deze tochten werd gereden op zaterdag 2 maart. Vijf coureurs, te weten Frank en Paul Hannen, Rob Vrinzen, Wiel Hansen en Jos van Daal kwamen aan de start. Vanuit Linne werd koers gezet richting Thorn. Na elkaar een lange tijd niet gezien te hebben werd er eerst wat bijgepraat. Al snel kwam het geprek op de te gebruiken versnelling in dit nog prille seizoen. Wat is de beste opbouw? Wiel, Rob en Paul hadden de 52x18 liggen, Frank probeerde het op 51x17. Jos gebruikte de lichtste versnelling, 52x19. In Thorn aangekomen werd koers gezet richting Panheel. Op een kasseistrook reed Paul lek. Dit zou niet de laatste keer zijn, want toen we net weer in ons ritme kwamen, meldde Paul dat hij weer lek had. Na dit euvel te hebben verholpen zetten we via Grathem de rit voort naar Baexem. Via het mooie Leudal bereikten we Roggel. Frank had al last van dikke benen. De grote versnelling begon zijn tol te eisen. Hij zou dan ook niet meer voorop te vinden zijn. Ook Paul voelde dat hij nog maar weinig kracht in zijn benen had. Het was pas zijn tweede tocht. Via Neer en Buggenum kwamen we op het fietspad langs het kanaal. Daar reed Paul voor de derde keer lek. Aangezien het al laat was reden Wiel en Jos verder. Paul wisselde zijn band en met zijn drieën reden zij in rustig tempo via de Maasbrug terug naar Hertem. Wiel en Jos vervolgden hun tocht en reden via de Linner stuw en De Weerd terug naar Linne. Op de teller konden we een afstand van 52 kilometer aflezen. Ondanks de lekke banden hadden we een lekker gemiddelde gedraaid.

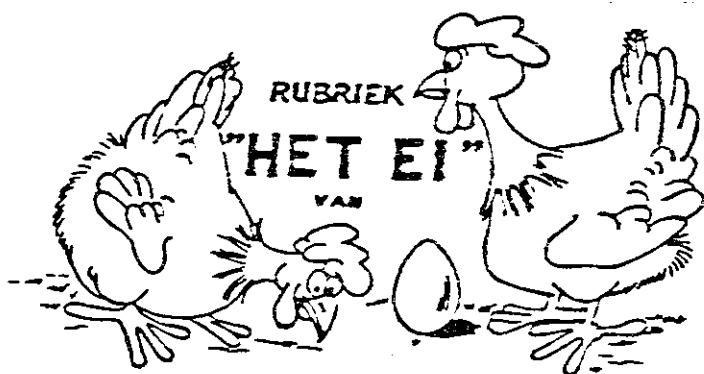

## DE REDACTIE

In dit eerste  
EI de mening van  
de samenstellers van  
dit blad.

Wij zijn van mening dat  
een club als de onze (bijna  
80 leden) best vaker een soort  
clubblad kon uitgeven, om zodoende  
hiermee sneller in te spelen op de  
actualiteit. Verder denken wij ook  
een grotere inbreng en betrokkenheid  
van de leden te bereiken.

Wij hebben ons EI dus gelegd.

Een blad zoals dit kunnen en willen wij  
echter niet alleen maken, maar moet mede  
door de inbreng van zoveel mogelijk leden  
tot stand worden gebracht.

Vandaar dan ook onder andere deze rubriek.  
"HET EI VAN:" is de rubriek bij uitstek om  
je mening over bepaalde zaken te geven.  
Meningen en wijsheden zijn er genoeg binnen  
ons kleine peloton. Wij geven je nu de  
gelegenheid om deze op papier te zetten  
en het zo aan iedereen kenbaar te  
maken. Aarzel dus niet en maak  
er gebruik van.

## EHBO / Eerste Levensreddende Handelingen

Op woensdag 23 januari j.l. kwamen ongeveer  
vijftien leden bij elkaar in de benedenruimte  
van het pand Kloosterhof. Die avond zou door  
Geert Hanssen de eerste les van de cursus  
"Eerste Levensreddende Handelingen" gegeven  
worden.

Nadat Geert Hanssen eenieder welkom had geheten  
werd een aanvang gemaakt met de les. Geert  
vertelde het een en ander over hoe men een  
snelverband moet aanleggen, hoe men een mitella  
dient aan te brengen en tal van andere nuttige  
zaken, zoals hoe je een zware persoon op moet  
tillen c.q. weg moet slepen, alsmede hoe men een  
stabiele zijligging dient uit te voeren. Na  
enige malen het een en ander geoefend te hebben  
was de eerste les al afgelopen. Nadat eenieder  
op het hart was gedrukt de geleerde zaken thuis  
nog eens met een familielid te oefenen keerde  
elk der cursisten huiswaarts.

De tweede en derde les zouden door Geert  
gebruikt gaan worden om de cursisten de  
basiskennis van het reanimeren bij te brengen.  
Het voert te ver om alle handelingen en  
begrippen te beschrijven maar nadat Geert zijn  
verhaal verteld had werd er enkele malen  
geoefend op een pop. Op het einde van de derde  
les moest iedere cursist een examen afleggen  
waarbij Geert keek of iedereen kon wat hij zou  
moeten kunnen. Dit bleek het geval te zijn,  
waardoor Geert alle deelnemers kon vertellen  
dat zij geslaagd waren.

Een felicitatie aan alle deelnemers en aan de  
organisator Geert Hanssen lijkt ons dan ook  
zeer gepast. Tot slot willen we Geert dan ook  
nog bedanken voor dit fantastisch initiatief en  
we hopen dat geen der cursisten het geleerde in  
de praktijk hoeft toe te passen.

# Ondernemersvereniging Linne

<p><b>SLAGERIJ</b> <b>de Jong</b></p>  <p>Ouderwets lekker!</p> <p>Grotestraat 12 - Linne Telefoon 04746 - 1388</p>	<p><b>Drukkerij</b> <b>SCHUREN</b></p> <p>Voor al Uw drukwerk</p> <p>Huwelijkskaarten Modelboeken Geboortekaartjes vrijblijvend Handelswerk ter inzage Visitekaartjes</p> <p>Mergelweg 26a 6067 EK Linne Telefoon 04746 - 3706</p>	<p><b>Bakkerij</b> <b>KORSTEN</b></p> <p>Grotestraat 25 - Linne Telefoon 04746 - 1502</p> <p><b>WIJ BAKKEN ELKE DAG:</b></p> <p>Verse broodjes, krentenbollen Limburgse vlaai, en vlaaitjes stokbrood, harde broodjes eigengemaakte roggebrood</p>		<p style="text-align: center;">★ <b>Esthella Made</b></p> <p>Marktstraat 13 - Swalmen. Telefoon 04740 - 2315</p> <p>Grotestraat 6-8 - Linne. Telefoon 04746 - 2179</p>	<p>Overheerlijk gebak en brood</p> <p>Natuurlijk bij: <b>Bakkerij</b> <b>SMEETS</b></p> <p>Hertestraat 26 - Linne Telefoon 04746 - 1351</p> <p>'s maandags zijn wij GESLOTEN.</p>	<p><b>Kapsalon</b> &amp; <b>Fotohandel</b></p>  <p>Markt 5 - Linne Telefoon 04746 - 2475</p>
<p><b>INSTALLATIE BURO SCHLICHER</b> MARKT 3 6067 BS LINNE 04746 - 1266</p>  <p><b>CV GAS WATER ELEKTRA</b> lid van de</p>  <p>Vereniging van Nederlandse Installatiebedrijven</p> <p><b>HUISHOUD - EN HOBBY ART</b> SERVICE BURO VOOR U</p>	<p>Glas - Porselein - Aardewerk</p> <p><b>BOERENBONT</b> en origineel blauw Saks</p> <p>Wij zijn ruim gesorteerd en alles is los verkrijgbaar</p> <p><b>KNIPPENBERG - VESTJENS</b></p> <p>Grotestraat 20 - Linne Telefoon 04746 - 3203</p>	<p><b>HANS</b> <b>QUAEDVLIEG</b></p> <p>alles voor Uw fiets en dier</p> <p>Groenstraat 1a - Linne Telefoon 04746 - 4753</p> <p><b>Hans Quaedvlieg</b></p>		<p><b>Drogisterij</b> &amp; <b>Parfumerie</b></p>  <p>Grotestraat 21 Linne Telefoon 04746 - 1275</p>	<p><b>Automobielbedrijf</b> <b>Hukkelhoven</b></p>   <p>Erkend APK keuringsstation met remmentestbank</p> <p>Oudeweg 30 - 6067 BZ Linne Telefoon 04746 - 1968</p>	<p>VOOR AL UW VERSPRODUCTEN kaas - vleeswaren - eieren brood &amp; banket</p> <p>LEVENS MIDDELEN DIEPVRIESARTIKELLEN TABAK LOSSE VERKOOP DAGBLADEN STREEKPOST</p>  <p><b>THOOLEN - JANIJSSEN</b> Montforterweg 9 - Linne Telefoon 04746 - 1549</p>
 <p><b>Rabobank</b></p> <p>geld en goede raad</p> <p>Grotestraat 23 6067 BP Linne</p>	<p>Kijk ook eens wat vaker in de spiegel van</p>  <p><b>HAARMODE</b></p> <p>Groenstraat 26 - Linne Telefoon 04746 - 2106</p>	<p><b>Verf</b> &amp; <b>Behang</b></p> <p><b>Fa CRIJNS</b></p> <p>Grotestraat 27 - Linne Telefoon 04746 - 1610</p>		<p><b>BLOEMENHUIS</b> <b>'t ROOSJE</b></p> <p>JAC CREEMERS BV</p>   <p>Montforterweg 11 6067 GC Linne telefoon 04746 - 1630</p>	<p><b>Slagerij</b></p>  <p>Grotestraat 31 - Linne Telefoon 04746 - 4589</p> <p>Specialiteit: eigen gemaakte vleeswaren koude schotels gourmet en fondue</p>	<p><b>HANSEN</b> <b>Groentespecialist</b></p> <p>Molenweg 8 - Linne Telefoon 04746 - 2098</p> <p>Dagelijks verse gesneden groenten en rauwkost</p> <p>UW SPECIAAL ADRES VOOR <b>FRUITMANDEN</b></p>

## WIELERKALENDER

In deze maandelijks terugkerende rubriek zal steeds aandacht geschonken worden aan het fietsprogramma voor de komende maand. De tochten van de B- en D-groep zullen hier niet vergeten worden, maar het accent zal toch iets meer bij de A-groep liggen, vanwege het groter aantal lange tochten en verplaatsingstochten. De komende maand zullen de B- en D-groep rustig beginnen met geleidelijk langere tochten in de buurt van Linne. De seizoenopening staat voor alle drie de groepen gepland op paasmaandag 1 april (geen 1 aprilgrap). Gezamenlijk wordt dan een korte tocht (+ 30 km.) rondom Linne gereden in een rustig tempo. Voor de A-groep is dit weliswaar een kort ritje, maar de echte fanaten hebben dan toch al alle kansen aangegrepen om goed te trainen. Na deze openingsrit kunnen de remmen, ook voor de kilometervreeters uit de A-groep, snel losgelaten worden. De opzet van het A-programma is iets veranderd ten opzichte van vorig jaar. Het zwaartepunt van het seizoen is bewust verschoven naar mei en juni. Enerzijds een noodzaak vanwege de vroege datum waarop Hemelvaart valt, maar anderzijds is de wil en de gretigheid om te fietsen het grootst in het voorjaar. De vakantiemaand juli bevat geen grote tochten en de slotmaanden van het seizoen slechts één. Het aantal verplaatsingstochten is hetzelfde gebleven, maar de Kempenroute is geschrapt. Hiervoor staat nu in juni de bij de oudere leuke tubers beruchte maar fraaie en veel besproken tocht naar Monschau. De klimmers kunnen zich dan naar hartelust uitleven. De opbouw is in de eerste drie maanden van het seizoen echter zodanig (veel heuvelachtig terrein) dat deze tocht juist als climax beschouwd kan worden. De leden die de Ardense wielerklassiekers willen gaan rijden, krijgen nu een prima voorbereiding voorgeschoteld.

In het volgende infoblaadje meer informatie over deze klassieke toertochten. De maand april biedt eerst twee redelijk vlakke tochten, waarvan de bedoeling is om kilometers op te doen. De laatste twee weekenden staan dan in het teken van de bekende heuvels rond Geulle. Vooral de Geuller klimkoers zal de klimspieren weer uit hun winterslaap halen.

## BROOD- en BANKETBAKKERIJ HANNEN

Hoofdstraat 5a - 6049 EA HERTEN  
Telefoon 04750 - 34012



## HULSBOSCH ADMINISTRATIES

Het juiste adres voor uw

BOEKHOUDINGEN - BELASTINGZAKEN

DESKUNDIG ADVIES

GROESTRAAT 16  
POSTBUS 7705  
6067 ZG LINNE  
TELEFOON 04746-4400  
faxnr. 04746-4945

ADVIESBURO VOOR BEDRIJVEN, INSTELLINGEN EN PARTIKULIEREN

## BEDENK EEN NAAM VOOR ONS CLUBBLAD

Zoals je wellicht op de omslag hebt gezien, mist ons bulletin een toepasselijke naam. De redactie had natuurlijk zelf een naam kunnen verzinnen, maar wij dachten dat er onder de leden beslist wel een aantal creatievelingen rondlopen, die een originele naam voor ons maandblaadje weten te bedenken. Laat je fantasie eens de vrije loop en verzin een toepasselijke naam voor het informatieblaadje van onze club.

Heb je een naam voor ons clubblad, geef dit dan door aan een van de redactieleden (zie pag. 2). Graag voor 19 april.

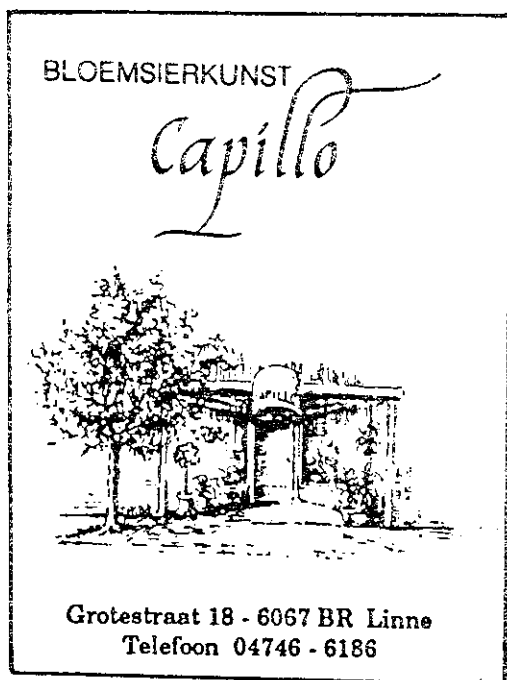

Wie is..?

**Naam:** Har Senssen  
**Geboren:** 1 augustus 1946 te Melick  
**Woonplaats:** Linne  
**Burgerlijke staat:** Gehuwd  
**Opleiding:** LTS  
**Beroep:** Landmeetkundig medewerker  
**Hobby's:** Postzegels, munten, computer  
**Lievelingsgerecht:** Chinees  
**Favoriete muziek:** Instrumentaal  
**Schoenmaat:** 44 **Lengte:** 1.86 meter **Gewicht:** 83 kg.  
**Merk fiets:** Koga Miyata  
**Trimmer sinds:** maart 1980  
**Lid van TWC De Lekke Tube:** sinds de oprichting  
**Specialiteiten:** geen  
**Overwinningen:** -  
**Slechtste wielermoment:** -  
**Mooiste wielermoment:** De eerste meerdaagse tocht naar Berdorf (Luxemburg)  
**Wat vind je uitgesproken goed bij TWC De Lekke Tube?:** De zeer goed uitgestippelde routebeschrijving van de verreden tochten  
**Wat vind je uitgesproken slecht bij TWC De Lekke Tube?:** De slechte opkomst bij de grote tochten, in het bijzonder de Kempenroute  
**Wensen voor de toekomst:** Grotere opkomst  
**Voorbeeld als renner:** Laurent Fignon  
**Waarom?:** Daarom

Har Senssen  
in optima forma.  
OP KOP !

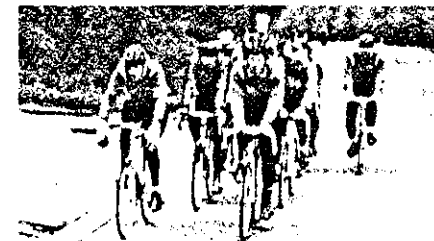

## BESTUURSBERICHTEN

In de eerste uitgave van ons maandelijks clubblad willen wij jullie allereerst een adressenlijst van onze bestuursleden geven:

Voorzitter:  
Charles Corbey  
Vonderen 16  
6067 GR Linne  
tel. 4315

Leden:  
Piet Nelissen  
Oudeweg 9  
6067 BW Linne  
tel. 4265

Secretaris:  
Bert Hendrix  
Visserstraat 33  
6067 CD Linne  
tel. 4926

Chris Schuren  
Marktstraat 4a  
6067 BV Linne  
tel. 3338

Penningmeester:  
Erik Vrinzen  
Tiendenhof 33  
6095 EL Baexem  
tel. 04748-1394

Cees Mols  
Breeweg 23  
6067 CH Linne  
tel. 2981

Verder willen we in deze rubriek alvast de volgende gebeurtenissen onder de aandacht brengen, alsmede een mededeling doen t.a.v. de eerste officiële tocht:

- \* ) op 25 mei organiseert de R.K.S.V. Linne weer haar jaarlijks Minivoetbaltournooi. Geïnteresseerden kunnen zich opgeven bij de secretaris.
- \* ) op 1 april gaat het nieuwe wielerseizoen van start. De bedoeling is dat dan alle drie de groepen gezamenlijk een kleine tocht rijden.

Rest ons nog namens het bestuur jullie allemaal een schitterend wielerseizoen 1991 toe te wensen.

## VOOR AL UW AUTOMATERIALEN en ACCESSOIRES

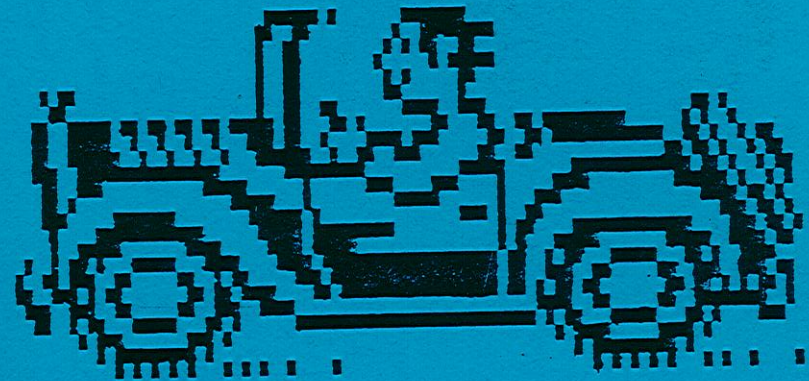

"ZUID"  
AUTOMATERIALEN  
Dr. Philipslaan 25  
Roermond  
tel. 04750-16341